

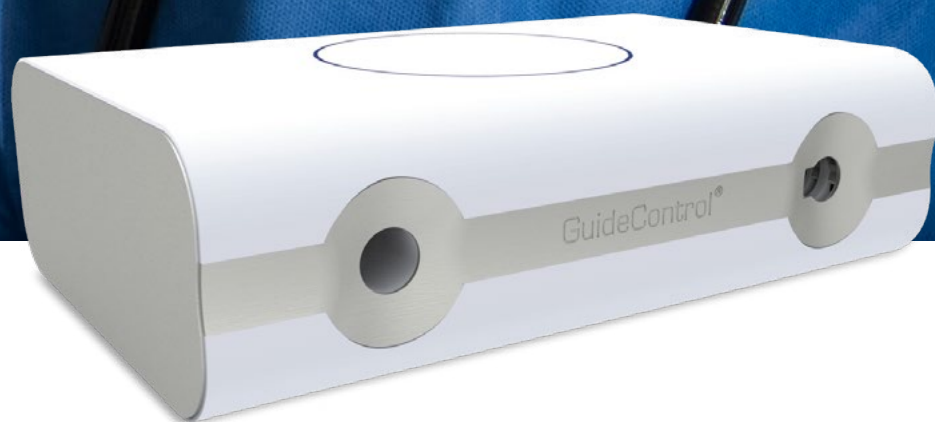

**Leve o máximo  
da qualidade dos  
guias de luz para  
cada endoscopia.**



**GuideControl.**  
**Equipamento de Teste para**  
**Guia de Luz para Endoscopia.**

Contar com bons guias de luz no Centro Cirúrgico é garantir o sucesso dos procedimentos endoscópicos.

**MAQUISE**

✓ **Conector multimarca**  
Adaptável a todas as fontes de luz e conectores comuns.

✓ **Indicação clara na interface**  
Mostra com clareza se o cabo pode ou não ser usado.



✓ **Armazenamento de dados**  
Registro da rastreabilidade de todos os guias de luz.

✓ **Relatórios de teste detalhados**  
Visão geral dos resultados de teste. Dashboards claros para gerenciamento: diário, semanal, mensal e anual.

✓ **Identificação do Guia de Luz para Endoscopia (UDI)**  
Totalmente capaz de identificar seus cabos.   
Compatível com DoviSCAN.

✓ **Logística e acompanhamento automatizados**  
Em caso de falhas, receba automaticamente novos cabos para substituição.



**GuideControl** é um equipamento inteligente, capaz de medir três parâmetros ópticos: densidade da fibra, transmitância da luz e correção de cores.



Densidade da fibra

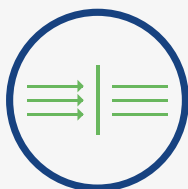

Transmitância da luz



Correção de cores



Data Matrix

Alameda Santos, 1767  
Cerqueira César, São Paulo, Brasil.  
Caixa Postal 5563 - CEP: 01419-100

☎ +55 (11) 4081 1144 • +55 (11) 97185-3718

✉ [maquise@maquise.com.br](mailto:maquise@maquise.com.br)

   @sigamaquise



**MAQUISE**

PARCEIROS:

